

TALouden RAPORTTI
TAMMI-LOKAKUU 2024
RUSKO

Tuloslaskelma ajalta 01-10.2024

Tuloslaskelma € / ulkoiset
Tammikuu-Lokakuu 2024
704 Rusko

83,33

25.11.2024

	TP 2023	TA 2024	Mta 2024	Tot. 2024	Ta:n tot %	Tot. 2023
Toimintatuotot	3 966 974	4 164 326	4 010 431	3 450 656	86	3 543 001
Myyntituotot	1 761 849	1 802 200	1 635 880	1 210 596	74	1 269 114
Maksutuotot	440 785	507 800	520 225	305 001	58,6	337 429
Tuet ja avustukset	465 646	546 066	546 066	627 443	114,9	816 216
Muut toimintatuotot	1 298 694	1 308 260	1 308 260	1 307 616	100	1 120 242
Toimintakulut	-20 811 173	-20 880 246	-21 353 986	-16 935 895	79,3	-17 196 494
Henkilöstökulut	-11 965 946	-12 015 415	-12 552 212	-10 026 128	79,9	-9 920 264
Palkat ja palkkiot	-9 640 022	-9 741 180	-10 186 274	-8 151 942	80	-8 009 114
Henkilösivukulut	-2 325 923	-2 274 235	-2 365 939	-1 874 186	79,2	-1 911 150
Eläkekulut	-1 969 691	-1 980 327	-2 055 149	-1 638 022	79,7	-1 602 564
Muut henkilösivukulut	-356 232	-293 908	-310 790	-236 163	76	-308 586
Palvelujen ostot	-6 056 434	-6 155 161	-6 090 104	-4 770 327	78,3	-4 968 025
Aineet, tarvikkeet ja tavarat	-1 620 458	-1 636 930	-1 638 930	-1 312 320	80,1	-1 328 227
Avustukset	-568 667	-632 350	-632 350	-412 729	65,3	-484 722
Muut toimintakulut	-599 669	-440 390	-440 390	-414 391	94,1	-495 256
Toimintakate	-16 844 199	-16 715 920	-17 343 555	-13 485 239	77,8	-13 653 493
Verotulot	14 032 085	13 180 000	13 180 000	10 932 353	82,9	11 947 898
Valtionosuudet	5 317 881	5 807 816	5 732 067	4 653 671	81,2	4 410 338
Rahoitustuotot ja -kulut	-201 190	-227 000	-227 000	-193 211	85,1	-144 717
Korkotuotot	1 509	2 000	2 000	0	0	0
Muut rahoitustuotot	48 416	21 000	21 000	28 334	134,9	47 093
Korkokulut	-249 092	-250 000	-250 000	-220 866	88,3	-189 828
Muut rahoituskulut	-2 023	0	0	-679	****	-1 982
Vuosikate	2 304 577	2 044 896	1 341 512	1 907 574	142,2	2 560 026
Poistot ja arvonalentumiset	-2 311 139	-2 215 459	-2 215 459	-1 456 281	65,7	-1 413 027
Suunnitelman muk. poistot	-2 311 139	-1 974 230	-1 974 230	-1 456 281	73,8	-1 413 027
Arvonalentumiset	0	-241 229	-241 229	0	0	0
Tilikauden tulos	-6 562	-170 563	-873 947	451 294	-51,6	1 146 999
Poistoeron muutos	18 921	18 921	18 921	0	0	0
Tilikauden ylijäämä (alij.)	12 359	-151 642	-855 026	451 294	-52,8	1 146 999

Verotilitysten toteutuminen

	Ta 2023 jaksotettu ed. v:n tot. muk.	Ansio- ja pääoma- tuloverot	Kiinteistö- vero	Yhteisö- vero	Tot. 2023/kk tilitys €	Kumulat. Toteutuma	Tot. ja jaksot. ta:n ero	Tot. % Tasasta	Ta jaksot- tetu %kk	Muutos % v. 2022	Ta 2024 jaksotettu ed. v:n tot. muk.	Ansio- ja pääoma- tuloverot	Kiinteistö- vero	Yhteisö-vero	Tot. 2024/kk tilitys €	Kumulat. Toteutuma	Tot. ja jaksot. ta:n ero	Tot. % Tasasta	Ta jaksot- tetu %kk	Muutos % v. 2023
Tammikuu	1 416 085	2 733 554	28 319	150 061	2 911 934	2 911 934	1 495 849	21,5	10,5	-1,6	2 735 110	1 102 281	23 573	97 573	1 223 427	1 223 427	-1 511 682	9,0	20,2	-58,0
Helmi	1 351 912	1 253 200	11 999	252 647	1 517 846	1 517 846	165 934	11,2	10,0	-46,3	1 425 676	1 030 258	41 096	157 399	1 228 753	1 228 753	-196 923	9,1	10,5	-19,0
Maaliskuu	1 050 798	905 987	8 264	72 016	986 265	986 268	-64 521	7,3	7,8	-55,1	926 377	881 095	8 311	54 125	943 532	943 532	17 154	7,0	6,8	-4,3
Huhtikuu	1 135 704	913 962	10 602	65 178	989 743	989 743	-145 962	7,3	8,4	-58,3	929 641	952 742	7 155	56 940	1 016 837	1 016 837	87 196	7,5	6,9	2,7
Toukokuu	1 218 861	976 696	4 341	64 247	1 045 285	1 045 285	-173 576	7,7	9,0	-59,0	981 811	977 003	4 367	53 536	1 034 906	1 034 906	53 095	7,6	7,3	-1,0
Kesäkuu	1 055 673	877 767	6 812	52 706	937 284	937 284	-118 389	6,9	7,8	-57,5	880 368	927 146	9 739	45 860	982 745	982 745	102 377	7,3	6,5	4,9
Heinäkuu	1 092 073	921 831	330 587	54 777	1 307 196	1 307 196	215 122	9,7	8,1	-42,7	1 227 817	989 163	369 815	59 418	1 418 396	1 418 396	190 579	10,5	9,1	8,5
Elokuu	958 761	325 317	201 976	50 462	577 755	577 755	-381 006	4,3	7,1	-71,2	542 671	682 368	212 773	42 484	937 625	937 625	394 953	6,9	4,0	62,3
Syyskuu	948 507	224 525	369 789	69 501	663 815	663 815	-284 691	4,9	7,0	-66,5	623 506	608 047	406 414	40 721	1 055 182	1 055 182	431 676	7,8	4,6	59,0
Lokakuu	1 142 953	772 139	181 976	56 659	1 010 773	1 010 773	-132 180	7,5	8,4	-57,7	949 395	843 646	193 886	53 087	1 090 618	1 090 618	141 223	8,1	7,0	7,9
Marraskuu	1 087 297	908 325	77 780	33 377	1 019 483	1 019 483	-67 814	7,5	8,0	-55,1	0	0	0	0	0	0	0	0,0	0,0	0,0
Joulukuu	1 079 385	905 549	67 665	91 490	1 064 704	1 064 704	-14 681	7,9	8,0	-52,8	0	0	0	0	0	0	0	0,0	0,0	0,0
Yhteensä	13 538 000	11 718 853	1 300 111	1 013 121	14 032 085	14 032 085	494 085	103,6	100	-50,4	13 180 000	8 993 750	1 277 128	661 143	10 932 020	10 932 020	-290 353	80,8	83	

VEROTULOJEN KERTYMÄ 2023 - 2024

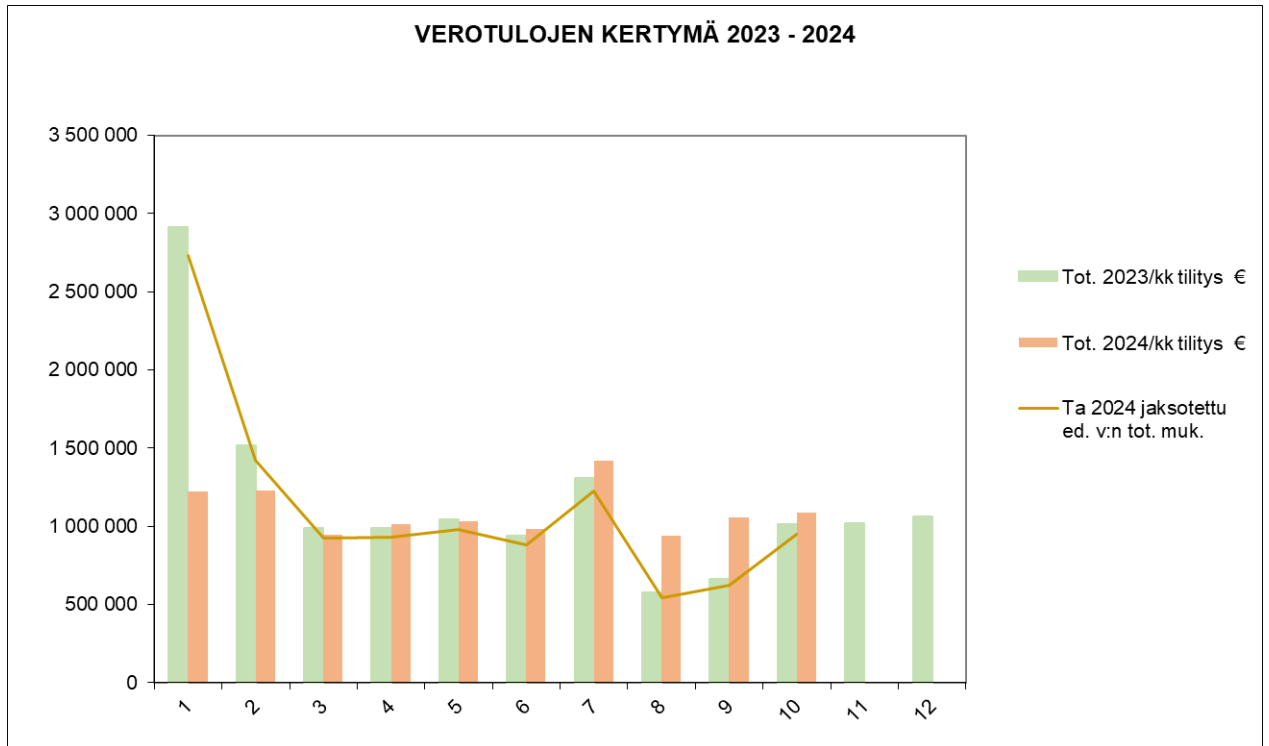

Henkilötyövuodet tammi-lokakuu 2024

tammikuu	helmikuu	maaliskuu	huhtikuu	toukokuu	kesäkuu	heinäkuu	elokuu	syyskuu	lokakuu	htv kumulatiiv TA2024	MTA2024	tarkempi laskenn.
0,35	0,13			0,39	0,09					0,96	0,96	
0,86	0,85	0,85	0,80	0,85	0,80	0,83	0,84	0,82	0,85	8,35	9,83	10,17
6,92	6,56	7,25	7,08	7,35	7,26	5,65	7,05	6,60	6,76	68,48	81,89	84,32
8,05	7,55	8,10	8,02	8,07	6,10	5,93	7,11	7,16	7,31	73,4	85,22	91,92
0,8	0,78	0,82	0,82	0,85	1,38	0,88	0,80	0,76	0,77	8,66	10,56	10,56
3,46	3,30	3,35	3,16	3,37	3,60	3,65	3,37	3,29	3,22	33,77	42,42	42,42
0,08	0,08	0,08	0,08	0,08	0,08	0,08	0,08	0,08	0,08	0,8	1,00	1,00
0,08	0,08	0,08	0,08	0,08	0,08	0,02	0,00	0,00	0,00	0,5	3,00	3,00
20,6	19,41	20,53	20,04	21,04	19,39	17,04	19,25	18,71	18,99	195	233,92	244,35

Tammi-lokakuun 2024 toteuma tehtäväalueittain ulkoiset

Tuotot/kulut € / ulkoiset **25.11.2024**
Tammikuu-Lokakuu 2024
Tehtäväalue: 100, 120, 130, 160, 170, 180, 210, 300, 360, 400, 600, 620, 650, 700
Summatasot: Tehtäväalue

	TP 2023	TA 2024	Mta 2024	Tot. 2024	Ta:n tot %	Tot. 2023
100 Vaalit						
Tuotot	11 554	26 000	26 000	23 266	89,5	11 554
Kulut	-27 607	-29 717	-29 717	-44 981	151	-22 019
Netto	-16 054	-3 717	-3 717	-21 715	584	-10 465
120 Tarkastustoimi						
Tuotot	0	0	0	0	0	0
Kulut	-12 306	-15 431	-15 431	-12 158	78,8	-10 179
Netto	-12 306	-15 431	-15 431	-12 158	78,8	-10 179
130 Yleishallinto						
Tuotot	26 504	72 366	72 366	31 252	43,2	17 974
Kulut	-1 659 574	-1 813 419	-1 813 419	-1 378 781	76	-1 356 476
Netto	-1 633 069	-1 741 053	-1 741 053	-1 347 530	77,4	-1 338 502
160 Joukkoliikenne						
Tuotot	0	0	0	0	0	0
Kulut	-835 173	-851 783	-851 783	-848 298	99,6	-809 909
Netto	-835 173	-851 783	-851 783	-848 298	99,6	-809 909
170 Elinkeinotoimi						
Tuotot	0	0	0	478	*****	0
Kulut	-88 558	-117 700	-117 700	-91 733	77,9	-83 913
Netto	-88 558	-117 700	-117 700	-91 255	77,5	-83 913
180 Kaavoitus ja maankäyttö						
Tuotot	325 065	450 000	450 000	471 847	105	323 980
Kulut	-143 115	-105 181	-105 181	-53 505	50,9	-137 458
Netto	181 950	344 819	344 819	418 342	121	186 522
300 Perusopetus						
Tuotot	811 245	951 350	797 455	699 551	87,7	884 695
Kulut	-6 355 196	-6 421 142	-6 721 450	-5 363 095	79,8	-5 261 092
Netto	-5 543 952	-5 469 792	-5 923 995	-4 663 544	78,7	-4 376 397

					Ta:n	
	TP 2023	TA 2024	Mta 2024	Tot. 2024	tot %	Tot. 2023
360 Varhaiskasvatus						
Tuotot	430 670	374 100	374 100	260 177	69,5	369 108
Kulut	-5 681 600	-5 573 256	-5 746 688	-4 675 236	81,4	-4 721 812
Netto	-5 250 931	-5 199 156	-5 372 588	-4 415 059	82,2	-4 352 704
					Ta:n	
400 Hyvinvointipalvelut	TP 2023	TA 2024	Mta 2024	Tot. 2024	tot %	Tot. 2023
Tuotot	110 970	108 400	108 400	164 140	151	180 265
Kulut	-912 174	-1 094 597	-1 094 597	-789 675	72,1	-740 627
Netto	-801 204	-986 197	-986 197	-625 534	63,4	-560 362
					Ta:n	
600 Tekniset palvelut	TP 2023	TA 2024	Mta 2024	Tot. 2024	tot %	Tot. 2023
Tuotot	168 715	109 100	109 100	165 512	152	104 836
Kulut	-1 157 939	-1 120 378	-1 120 378	-896 228	80	-867 718
Netto	-989 224	-1 011 278	-1 011 278	-730 716	72,3	-762 882
					Ta:n	
620 Toimitilapalvelut ja vuokrau	TP 2023	TA 2024	Mta 2024	Tot. 2024	tot %	Tot. 2023
Tuotot	994 976	866 010	866 010	850 014	98,2	829 153
Kulut	-5 263 329	-4 799 478	-4 799 478	-3 461 367	72,1	-3 867 446
Netto	-4 268 353	-3 933 468	-3 933 468	-2 611 353	66,4	-3 038 293
					Ta:n	
650 Vesihuoltolaitos	TP 2023	TA 2024	Mta 2024	Tot. 2024	tot %	Tot. 2023
Tuotot	1 041 948	1 148 000	1 148 000	754 020	65,7	791 204
Kulut	-782 969	-916 061	-916 061	-619 431	67,6	-579 629
Netto	258 979	231 939	231 939	134 589	58	211 574
					Ta:n	
700 Rakennusvalvonta ja ympäristöä	TP 2023	TA 2024	Mta 2024	Tot. 2024	tot %	Tot. 2023
Tuotot	45 327	59 000	59 000	30 400	51,5	30 232
Kulut	-183 902	-218 641	-218 641	-157 701	72,1	-151 684
Netto	-138 575	-159 641	-159 641	-127 302	79,7	-121 452

Investointien toteutuminen

INVESTOINTIEN TOTEUTUMISVERTAILU 1-10 / 2024

Projektiyhmä2-Projektiyhmä-Projekti-Menot ja tulot	Alkuperäimentalousarvio	Talousarvio-muutokset	Talousarviomuutosten j.	Toteutuma 1-10 / 2024	Poikkeama	Poikk-%	Tot-%	Ed. vuosivast. ajank.
10 Korvausinvestoinnit								
110 KI / Maa- ja vesialueet								
8047 Asemakaava-ajajennus	-30 000	0	-30 000	0	30 000	100,0%	0,0%	0
110 KI / Maa- ja vesialueet yhteensä	-30 000	0	-30 000	0	30 000	100,0%	0,0%	0
Menot	-30 000	0	-30 000	0	30 000	100,0%	0,0%	0
Tulot	0	0	0	0	0			0
Rahoitusosuudet	0	0	0	0	0			0
Pysyvien vastaavien myynnit	0	0	0	0	0			0
111 KI / Rakennukset								
8008 Kiinteistöjen peruskorjaus	-50 000	0	-50 000	-19 455	30 545	61,09%	38,91%	-48 321
8016 Ruskotalo yläsal	0	0	0	0	0			-25 528
8017 Ruskotalon saneeraus	0	0	0	0	0			-66 803
8033 Ovien sähkökötitys	-80 000	0	-80 000	0	80 000	100,0%	0,0%	0
8034 Jakelukeittöiden saneeraukset	-65 000	0	-65 000	-57 197	7 803	12,0%	88,0%	-57 544
8036 Maununtupa	-150 000	0	-150 000	-21 408	128 592	85,73%	14,27%	-45 491
8038 Kirkonkylän koulun saneeraus	0	0	0	0	0			-4 187
8040 Laukolan koulu/pukuhuoneet	-15 000	0	-15 000	-799	14 201	94,67%	5,33%	-38 799
8041 Meritien koulu/muutos väistöt	-150 000	0	-150 000	-148 286	1 714	1,14%	98,86%	0
8042 Laukolan koulu/ajajennus	0	0	0	0	0			-8 314
8043 Vahdon kiinteist. korjaukset	0	0	0	0	0			-65 138
8045 Kunnantalo/kirjasto/moritoimit	-1 000 000	0	-1 000 000	-168 290	831 710	83,17%	16,83%	0
111 KI / Rakennukset yhteensä	-1 510 000	0	-1 510 000	-415 436	1 094 564	72,49%	27,51%	-360 124
Menot	-1 510 000	0	-1 510 000	-415 436	1 094 564	72,49%	27,51%	-360 124
Tulot	0	0	0	0	0			0
Rahoitusosuudet	0	0	0	0	0			0
Pysyvien vastaavien myynnit	0	0	0	0	0			0
113 KI / Kiinteät rakent. ja lait.								
8046 Jokikummun FK pihamuutokset	-7 000	0	-7 000	0	7 000	100,0%	0,0%	0
8204 Kaavateiden päällytys ja peru	-80 000	0	-80 000	-28 349	51 651	64,56%	35,44%	-61 649
8236 Bussipysäkit	-5 000	0	-5 000	-9 000	-4 000	-80,0%	180,0%	0
8238 Hulevesi	-20 000	0	-20 000	-14 577	5 423	27,12%	72,88%	0
8400 Leikkipaikat	-40 000	0	-40 000	-14 527	25 473	63,68%	36,32%	-24 833
8407 Vahdon liikuntap. purur.ledit	0	0	0	0	0			-19 800
113 KI / Kiinteät rakent. ja lait. yhteensä	-152 000	0	-152 000	-66 453	85 547	56,28%	43,72%	-106 282
Menot	-152 000	0	-152 000	-66 453	85 547	56,28%	43,72%	-106 282
Tulot	0	0	0	0	0			0
Rahoitusosuudet	0	0	0	0	0			0
Pysyvien vastaavien myynnit	0	0	0	0	0			0
10 Korvausinvestoinnit yhteensä	-1 692 000	0	-1 692 000	-481 889	1 210 111	71,52%	28,48%	-466 406
Menot	-1 692 000	0	-1 692 000	-481 889	1 210 111	71,52%	28,48%	-466 406
Tulot	0	0	0	0	0			0
Rahoitusosuudet	0	0	0	0	0			0
Pysyvien vastaavien myynnit	0	0	0	0	0			0
50 Uusininvestoinnit								
301 UI / Tietokoneohjelmistot								
5704 Tietojärj.kehittäminen	-60 000	0	-60 000	-27 083	32 917	54,86%	45,14%	0
301 UI / Tietokoneohjelmistot yhteensä	-60 000	0	-60 000	-27 083	32 917	54,86%	45,14%	0
Menot	-60 000	0	-60 000	-27 083	32 917	54,86%	45,14%	0
Tulot	0	0	0	0	0			0
Rahoitusosuudet	0	0	0	0	0			0
Pysyvien vastaavien myynnit	0	0	0	0	0			0
302 UI / Muut pitkävaik.menot								
5231 MAL Hujan kevytyäjä	-100 000	0	-100 000	-18 012	81 988	81,99%	18,01%	-29 903
5702 Jalkoliikenne/maksujärjestelm	-10 000	0	-10 000	-18 685	-8 685	-86,85%	186,85%	-3 458
302 UI / Muut pitkävaik.menot yhteensä	-110 000	0	-110 000	-36 697	73 303	66,64%	33,36%	-33 362
Menot	-110 000	0	-110 000	-36 697	73 303	66,64%	33,36%	-33 362
Tulot	0	0	0	0	0			0
Rahoitusosuudet	0	0	0	0	0			0
Pysyvien vastaavien myynnit	0	0	0	0	0			0
310 UI / Maa- ja vesialueet								
5900 Maanomaisuuden hankinta	80 000	-113 900	-33 900	-95 772	-61 872	-182,51%	282,51%	-269 709
310 UI / Maa- ja vesialueet yhteensä	80 000	-113 900	-33 900	-95 772	-61 872	-182,51%	282,51%	-269 709
Menot	0	-113 900	-113 900	-118 443	-4 543	-3,99%	103,99%	-340 001
Tulot	80 000	0	80 000	22 671	-57 329	-71,66%	28,34%	70 292
Rahoitusosuudet	0	0	0	0	0			0
Pysyvien vastaavien myynnit	80 000	0	80 000	22 671	-57 329	-71,66%	28,34%	70 292

Projektiyhmä2-Projektiyhmä-Projekti-Menot ja tulot	Alkuperäintalousarvio	Talousarvio-muutokset	Talousarviomuutosten j.	Toteutuma 1-10 / 2024	Poikkeama	Poikk-%	Tot-%	Ed. vuosivast. ajank.
311 UI / Rakennukset								
8035 Kola varhaiskasvatust	0	0	0	0	0			-29 490
8039 Karhukallion uusi rakennus	-2 500 000	0	-2 500 000	-1 557 248	942 752	37,71%	62,29%	-64 077
311 UI / Rakennukset yhteensä	-2 500 000	0	-2 500 000	-1 557 248	942 752	37,71%	62,29%	-93 567
Menot	-2 500 000	0	-2 500 000	-1 557 248	942 752	37,71%	62,29%	-93 567
Tulot	0	0	0	0	0	0	0	0
Rahoitusosuudet	0	0	0	0	0	0	0	0
Pysyvien vastaavien myynnit	0	0	0	0	0	0	0	0
313 UI / Kiinteät rakent. ja lait.								
8203 Päällistörmäen kt/vesih	-45 000	0	-45 000	-4 920	40 080	89,07%	10,93%	-229 008
8205 Valkiavuoren kt/tiet, valot	0	0	0	0	0			-233 638
8206 Ketunluolan kt/tiet, valot	-250 000	0	-250 000	-37 590	212 410	84,96%	15,04%	-9 655
8208 HÄRJÄNRUOPAN KT/TIET JA VALOT	0	0	0	0	0			-8 937
8216 Päällistörmäen kt/tiet, valot	-200 000	0	-200 000	-89 825	110 175	55,09%	44,91%	-142 552
8220 Valkiavuoren kt/vesih	0	0	0	0	0			-70 221
8226 Ketunluolan kt/vesihuolto	-250 000	0	-250 000	-19 825	230 175	92,07%	7,93%	-8 834
8229 Katuvalot	-30 000	0	-30 000	-15 895	14 105	47,02%	52,98%	-46 566
8233 Autosähköpaikat/ Ruskotalo	0	0	0	-550	-550			-15 450
8234 Liikenneturvallisuus	-30 000	0	-30 000	0	30 000	100,0%	0,0%	-29 863
8235 Hiidenvainion kt/vesihuolto	0	0	0	0	0			-440
8239 HÄRJÄNRUOPAN KT/VESIH	-40 000	0	-40 000	-195	39 805	99,51%	0,49%	-8 937
8410 Lähi liikuntapaikat	-50 000	0	-50 000	-42 668	7 332	14,66%	85,34%	-32 961
313 UI / Kiinteät rakent. ja lait. yhteensä	-895 000	0	-895 000	-211 467	683 533	76,37%	23,63%	-837 061
Menot	-895 000	0	-895 000	-211 467	683 533	76,37%	23,63%	-837 061
Tulot	0	0	0	0	0	0	0	0
Rahoitusosuudet	0	0	0	0	0	0	0	0
Pysyvien vastaavien myynnit	0	0	0	0	0	0	0	0
316 UI / Koneet ja kalusto								
8031 Esteettömyyskorjaukset	-20 000	0	-20 000	-306	19 694	98,47%	1,53%	-11 137
8708 Tietojärj.kehittäminen/laittee	0	0	0	0	0			-56 016
8718 Turvakamerat	-20 000	0	-20 000	0	20 000	100,0%	0,0%	-6 390
8720 Päiväköten ilmalämpöpumput	0	0	0	0	0			-5 640
8722 Nuorisotalotoiminnan kalusteet	0	0	0	0	0			-16 548
8724 Pohjavesien pinnanmittauslaite	0	0	0	0	0			-23 550
8750 Kiinteistöhoitokoneet	-20 000	0	-20 000	0	20 000	100,0%	0,0%	-14 919
316 UI / Koneet ja kalusto yhteensä	-60 000	0	-60 000	-306	59 694	99,49%	0,51%	-134 201
Menot	-60 000	0	-60 000	-306	59 694	99,49%	0,51%	-134 201
Tulot	0	0	0	0	0	0	0	0
Rahoitusosuudet	0	0	0	0	0	0	0	0
Pysyvien vastaavien myynnit	0	0	0	0	0	0	0	0
320 UI / Osakkeet ja osuudet								
8901 Pysyvien vastikaupat	0	0	0	27 587	27 587			89 824
320 UI / Osakkeet ja osuudet yhteensä	0	0	0	27 587	27 587			89 824
Menot	0	0	0	-500	-500			0
Tulot	0	0	0	28 087	28 087			89 824
Rahoitusosuudet	0	0	0	0	0			0
Pysyvien vastaavien myynnit	0	0	0	28 087	28 087			89 824
30 Uusininvestoinnit yhteensä	-3 545 000	-113 900	-3 658 900	-1 900 986	1 757 914	48,04%	51,96%	-1 278 075
Menot	-3 625 000	-113 900	-3 738 900	-1 951 744	1 787 156	47,8%	52,2%	-1 438 192
Tulot	80 000	0	80 000	50 759	-29 241	-36,55%	63,45%	160 117
Rahoitusosuudet	0	0	0	0	0			0
Pysyvien vastaavien myynnit	80 000	0	80 000	50 759	-29 241	-36,55%	63,45%	160 117

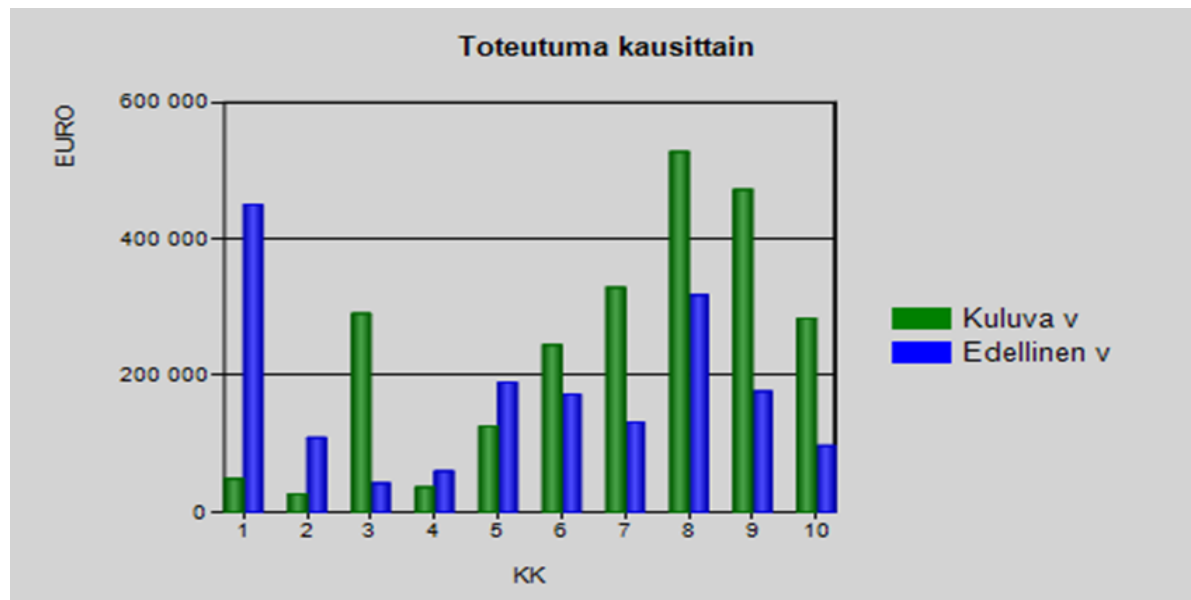

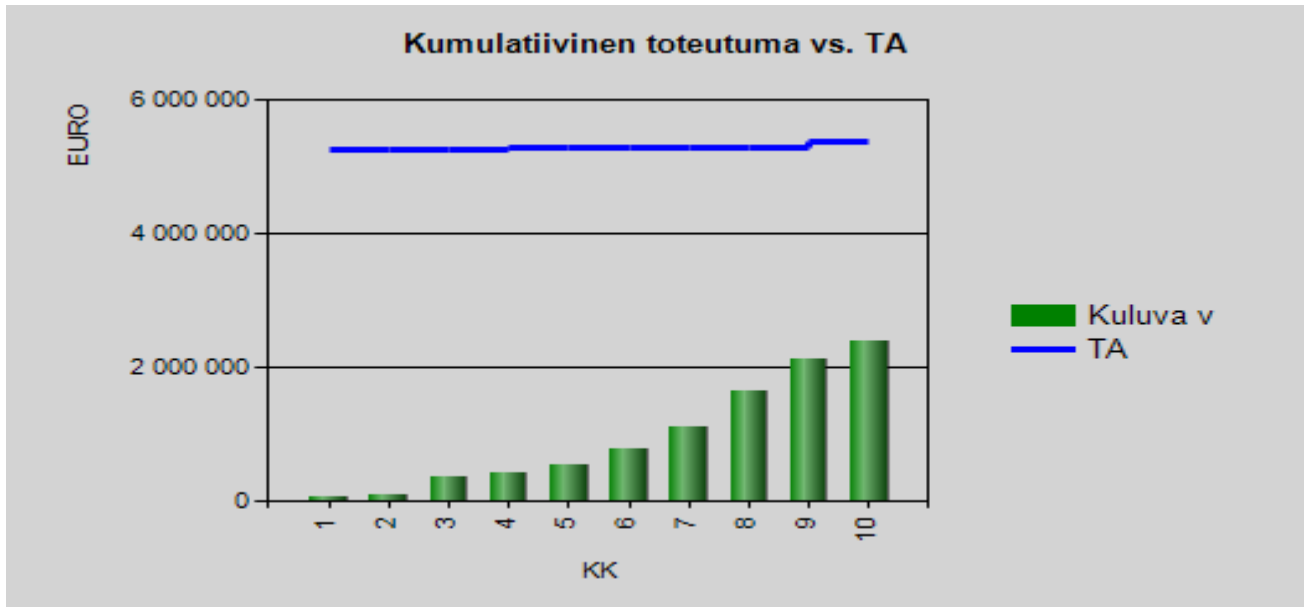

	Alkuperäinen talousarvio	Talousarvio-muutokset	Talousarviomuutosten j.	Toteutuma	Poikkeama	Poikk-%	Tot-%	Ed. vuosivast. ajank.
RAPORTTI YHTEENSÄ	-5 237 000	-113 900	-5 350 900	-2 382 875	2 968 025	55,47%	44,53%	-1 744 481
Menot	-5 317 000	-113 900	-5 430 900	-2 433 634	2 997 266	55,19%	44,81%	-1 904 598
Tulot	80 000	0	80 000	50 759	-29 241	-36,55%	63,45%	160 117
Rahoitusosuudet	0	0	0	0	0			0
Pysyvien vastaavien myynnit	80 000	0	80 000	50 759	-29 241	-36,55%	63,45%	160 117